RE' ATIONS DEPARTMENT
RESEARCH LIBRARY

في هذا العدد ←

جلالة الملك المعظم يواصل رحلته في المنطقة الجنوبية من المملكة

تصريح مسئول في الحكومة عن اعتداءات البريطانيين في البريمي

دول الجامعة العربية تحتج على اعتداء بريطاني على المحميات

فرنسا ترفض الموافقة على مشروع أسرة الدفاع الأوربية

بسم الله الرحمن الرحيم

حي على الصلاة

الأيام	فجر	ظهر	عصر
الأحد	١٠ د ٢٣	٥ ر	٠ س ٤١

امتياز الجريدة للشركة العربية للطبع والنشر
مدير الجريدة ورئيس تحريرها
عبدالله عريف

مكة المكرمة
الأحد
٣ ذي القعدة سنة ١٣٧٣
٤ يوليه سنة ١٩٥٤
١١ السرطان سنة ١٣٣٣

البلاد السعودية

صحيفة الشعب العربي السعودي

صحيفة يومية
العدد ١٥٨٧
السنة الثامنة عشرة
ثمن النسخة ٣ قروش

الإعلانات
يتفق عليها مع الإدارة
الاشتراكات
داخل المملكة ٤٠ ر.س
خارج المملكة ٦ ر.س

آخر خبر

باحث القيم الفرنسي العام في تونس مع باي تونس في وسائل تأليف حكومة تونسية جديدة.

جلالة الملك المعظم يواصل رحلته في المنطقة الجنوبية

ـ استقبال حافل لجلالته في كل مكان ـ جلالته يتفقد أحوال شعبه ويحقق المشروعات النافعة لهم

(برقياً: من عبد النفار فدا) في ٧٣/١٠/٢٠

غادر الموكب الملكي الكريم المخيم الملكي بعاطفة الافلاج في تمام الساعة العاشرة من صباح هذا اليوم وأخذت السيارات التي تقل حضرة صاحب الجلالة الملك المعظم تشق طريقها بين الرمال ومن خلفها سيارات أصحاب السمو الأمراء ومستشاري جلالته والحاشية الملكية وبعد مضي ربع ساعة وصل الموكب الملكي الكريم قرية الخرمة وكان آل عيان في انتظار قدوم حضرة صاحب الجلالة الملك المفدى سعود الأول حفظه الله وما أن أهل عليهم جلالته بطلعته المحبوبة حتى سارعوا نحو العاهل العربي المفدى وهم يهتفون بحياة جلالته الغالية وبعد أن استراح جلالته قليلا وتناول القهوة العربية بدأ الحفل فتقدم الخطباء بين يدي جلالته والقوا كلمات الترحيب بقدوم جلالة المليك المحبوب وأشادوا فيها بأمجاد سعود ومفاخر سعود وأيادي سعود البيضاء التي كان ولا يزال يضمها على شعبه الأبي وبعد ذلك تفضل حضرة صاحب الجلالة فانتقل الى مائدة الشاي حيث تناول بعض الشيء ثم غادر جلالته مكان الاحتفال بعد أن تناول القهوة العربية مودعا بالأجلال والأكبار وقصد الموكب الملكي الكريم قرية الروضة حيث تفضل جلالته بحضور الحفل الذي أقامه آل خلف احتفاء بمقدم جلالته الكريم وبعد ان استراح جلالته بعض الوقت وتناول القهوة العربية قدمت الفواكه فتناول منها جلالته ما شاء الله ثم غادر جلالته قرية الروضة مودعاً بالحفاوة والأجلال وقصد الموكب الملكي الكريم قرية الصخب حيث أقام آل عمار حفلا بهيجاً بمناسبة قدوم العاهل المفدى وقد تفضل حفظه الله فشرف الحفل بالنزول بسرادق الأحتفال الذي أقاموه بهذه المناسبة السعيدة وبعد أن تناول جلالته القهوة العربية وشيئاً من الفواكه غادر الموكب الملكي الكريم مكان الأحتفال قاصداً قرية البديع التي يقطنها الصخابرة وكانوا يهتفون بحياة جلالة الملك المعظم وفي هذا الجو أخذ حفظه الله ورعاه طريقه نحو السرادق المقام لجلالته واستراح فيه بعض الوقت وتناول القهوة العربية ثم غادر الموكب الملكي الكريم قرية البديع قاصداً المخيم الملكي لمقام بالماجدة وفي الطريق اخذت السيارات تشق طريقها في الرمال الكثيفة غير أن كثيراً منها لم يستطع مواصلة السير لكثرة الرمال هناك وقد

من الموكب الملكي على هذه السيارات التي حالت الرمال دون مواصلة سيرها فتفضل حفظه الله ورعاه فتوقف عن السير وظل حوالي ساعة حتى خرجت جميع السيارات من الرمال ولما اطمأن جلالته لذلك واصل جلالته السير فوصل الماجدة حيث المخيم الملكي مضروباً هناك وفي تمام الساعة الرابعة من مساء هذا اليوم وبالرغم من وعورة الطريق وشدة الحرارة اخذ جلالة العاهل المفدى حال وصول جلالته الى المخيم الملكي يطلع على شؤون مملكته ويصرف فيها كما عرف ذلك عن جلالته حفظه الله.

(البقية على الصفحة الثانية)

مسئول يتحدث عن حوادث البريمي

(اذاع متحدث مسؤول في المملكة العربية السعودية ما يأتي)

لقد اعرب غير واحد من المسؤولين في الحكومة البريطانية تبرمهم من المعلومات التي تنشرها الحكومة العربية السعودية عن الاعمال التي يقوم بها موظفوها في البريمي ضد الموظفين السعوديين. إن الحكومة العربية السعودية يسؤوها كل الأساءة ان ترى نفسها مضطرة لنشر تلك الأنباء ولو انها وجدت فائدة من مراجعاتها واحتجاجاتها لأيقاف تلك الأعمال التي لاتتفق مع الصداقة بين المملكة السعودية وبريطانيا بل تتنافى مع مبادىء الأنسانية لو وجدت سبيلا لأيقاف تلك الاعمال ان ينتهي الأمر بحل المشكل بالتحكيم ما نشرت شيئاً مما نشرته ولفضلت ان تظل على عادتها في حل مشاكلها السياسية بصمت وهدوء. وقد قيل لبعض المسؤولين البريطانيين انه اذا اريد ان تتوقف الحكومة السعودية عن نشر تلك الأخبار فالطريقة الوحيدة ان يقف قتل البريطانيين للناس في البريمي وان يقف بجوع الناس هناك ثم أضاف المتحدث السعودي المسؤول ما يأتي:

كيف يمكن ان تخفى تلك الأنباء عن العالم عامة والعالم العربي خاصة وامام الحكومة السعودية المعلومات التالية:

١ ـ كان الانجليز يطلقون الرصاص على كل انسان يرونه داخل مدينة حماسا أو خارجها يقتلون من يقتل ويجرحون من يجرحون ثم بعد ذلك اخذوا يرمون كل شبح من انسان أو حيوان فقتلوا عددا من الأنفار التي كانت ترعى بجانب حماسا خشية من وصولها الى حماسا فيذبحها أهلها ليتغذوا بها.

٢ ـ وفي ليلة السبت ٢٥ شوال بينما كان سعيد بن خضر المحرقي ذاهباً الى حماسا ومعه اربع بنادق اطلق الانجليز رصاص رشاشاتهم وبنادقهم فقتلوا بندقيتين وسلم هو وناقتان معه.

٣ ـ في صباح الخميس ٢٣/١٠/١٣٧٣هـ نذر البريطانيون عدداً من سكان حماسا بأجلاء اماكنهم والا فسيستمر اطلاق النار عليهم ليلا ونهاراً ولكن العوامر لم يستجيبوا لهذا الطلب فأخذ الأنجليز يواصلون اطلاق الرصاص عليهم.

٤ ـ وفي الساعة الثامنة من مساء الأربعاء ٢٢/١٠/١٣٧٣ قدم جنديان من مراكز الأنجليز الى ان وصلوا الى بيت كاتب الأمارة عقيل العبودي في حماسا ولما شعر الجنديان بأن اهل البيت عرفوهما اتقوا في احد الجدران واخذوا يطلقون النار بغير حساب ثم قال المتحدث هذه هي الأعمال التي يقوم بها الموظفون البريطانيون وفي الوقت الذي تتقدم الحكومة البريطانية بمقترحات لحل مشكل بالتحكيم تستمر هذه الاعمال العدوانية ضد هؤلاء الآمنين. فالطريقة الوحيدة اذا لا يقاف نشر هذه الاخبار هي ايقاف تلك الأعمال التي تتنافى مع الصداقة وشتان بين الذي يقتر الناس وبين الذي يعلن اخبارها.

احتجاج دول الجامعة العربية

على الاعتداء البريطاني في منطقة شهوه والمحميات

القاهرة ـ كتبت جريدة الاهرام تقول أن دول الجامعة العربية قدمت الى الحكومة البريطانية مذكرة ضمنتها احتجاجها على الاعتداء البريطاني على منطقة شهوه والمحميات الواقعة في جنوب اليمن مما يعد انتهاكا لمعاهدة الصداقة والتعاون بين اليمن وبريطانيا وجاء في المذكرة أن أنباء هذا العدوان قوبلت باعظم القلق والاستياء وأن حكومات دول الجامعة أحيطت علما بان السلطات البريطانية تلجأ الى مخالفة وسائر الضغط لاغراء امراء هذه المناطق وسلاطينها وشيوخها بان يقبلوا انشاء اتحاد فيدرالي فيما بينهم يقضي بفصلهم نهائيا عن اليمن وعلمت هذه الحكومات ايضا أن السلطات البريطانية شرعت في انشاء طريق بين شهوة وعدن تحت حماية القوات العسكرية وقالت المذكرة أن تدخل السلطات البريطانية يعد عدواناً على اراضي المملكة اليمنية وخرقا ظاهراً لميثاق الأمم المتحدة والحقوق الدولية وأضافت المذكرة كما ورد في جريدة الأهرام تقول أن حكومات الدول الأعضاء في الجامعة تحتج على هذا التدخل وتطلب من حكومة المملكة المتحدة أن تصدر أوامرها بوقف العدوان حتى لايزداد الموقف الحالي خطورة وحتى لايتعاظم الخطر على السلم.

اتفاقية بين السودان و بريطانيا

بشأن التعويضات المراد دفعها للموظفين البريطانيين

الخرطوم ـ علم أن من الاتفاق على التعويضات التي تدفع لموظفين البريطانيين الذين تستغني الحكومة عن خدماتهم تنفيذاً لقانون السودنة بعد أن استجابت الحكومة لجميع المطالب التي تقدم بها منه وبوالسير روبرت هاو الحاكم العام الذين يمثلون عن الموظفين البريطانيين وكانت المفاوضات بينهم وبين مندوبي الحكومة قد استمرت نحوا من اسبوعين وعلم ان اللجنة التي شملت الجانبين لن تجتمع بعد الان وقد صدرت التعليمات باعداد صيغة قانون التعويضات وينتظر ان يعرض على البرلمان في الاسبوع القادم ويقول مصدر مطلع ان هذه التعويضات ستكلف خزانة حكومة السودان ثلاثة ملايين ومائتي ألف جنيه وان الحكومة السودانية ستستطيع عند موافقة البرلمان على قانون التعويضات ان تنفذ قرارات السودنة.

فرنسا ترفض

مشروع اسرة الدفاع الأوربية

صرح الدكتور اديناور مستشار حكومة المانيا الغربية القدر اليه في مقابلة اذاعية بان السبيل الوحيد لاسرة الدفاع الاوربي المقترحة هو قيام جيش الماني وطني وهو مالا يريده الالمان وقال الدكتور اديناور ان الجمهورية الفدرالية قد ظفرت بسيادتها وعليها ان تشترك في الدفاع عن العالم الحر وقال انه سيكون من النقض لو ان رفض فرنسا لاسرة الدفاع الاوربية ستضطر المانيا الى تأليف جيش وطني

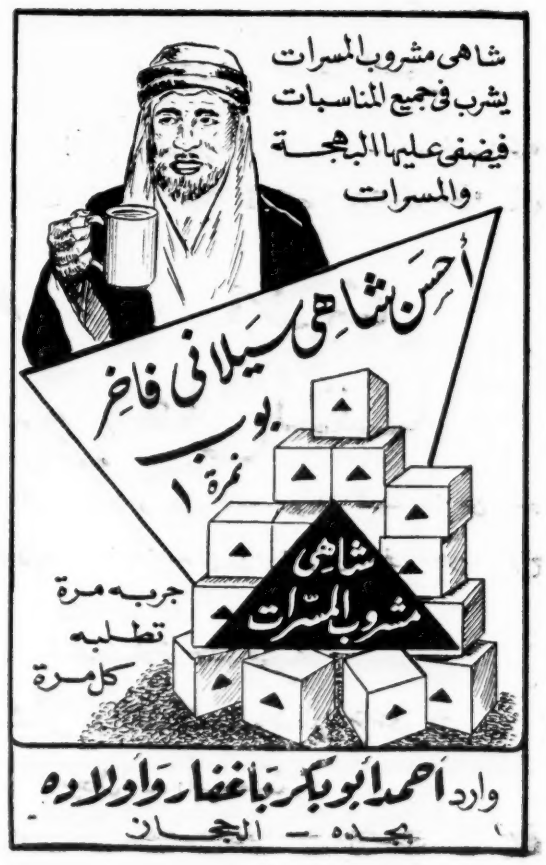

البرنامج العربي

الاحد ٣/١١/٣٧٣

الاذاعة الصباحية

١٢/٠٠ السلام الوطني القرآن الكريم من سورة (الذاريات) طه الفشي ١٢/٣٠ نشرة الاخبار الاولى ١٢/٤٠ قراءة برنامج اليوم ١٢/٤٥ حديث الصباح عمر عرفه ١٣/٠٥ موسيقى

اذاعة الظهر

٨/٠٠ السلام الوطني (قصة محاربة) تقديم احمد عبدالحميد ٨/١٠ موسيقى ٨/١٥ نشرة الاخبار الثانية .

الاذاعة المسائية الاولى

١٢/٤٥ السلام الوطني القرآن الكريم من سورة (الحجرات) عبدالسميع بيومي ١/٠٥ (بين العلم والفن) حديث حامد عمارة ١/١٥ موسيقى ١/٣٠ نشرة الاخبار الثالثة ١/٣٠ اذان العشاء .

الاذاعة المسائية الثانية

٢/١٥ السلام الوطني القرآن الكريم من سورتي (النجم) سراج قاروت ٢/٣٠ (الاذاعة تقدم) ٢/٤٥ (حقيقة [illegible]) حديث محمد سعيد العريان ٣/٠٠ موسيقى ٣/٠٠ نشرة الاخبار الرابعة .

البرنامج الاردني

لاحد ٣/١١/٣٧٣

١/٠٠ السلام الوطني ١/٢ القرآن الكريم تلاوة محمد صالح باحيدره ١/١٧ حديث المرأة العربية احمد سباعي ١/٢٧ موسيقى ١/٣٠ نشرة الاخبار .

البرنامج الاندونيسي

لاحد ٣/١١/٣٧٣

٢/٠٠ السلام الوطني ٢/٢ القرآن الكريم تلاوة عبدالصمد فدا ٢/١١ حديث يقظة الضمير لطفي عبدالقادر ٢/٢٧ موسيقى ٢/٣٠ نشرة الأخبار .

منع استعمال المنبه الوتان

تعلن مديرية الامن العام بانه ممنوع حسب الامر السامي على جميع السيارات استعمال البوري الوتان عدا سيارة الجيش والامن العام والمطافىء ومن يخالف ذلك يجازى بما يستحق

مهما كانت الخدمة ثقيلة وشاقة

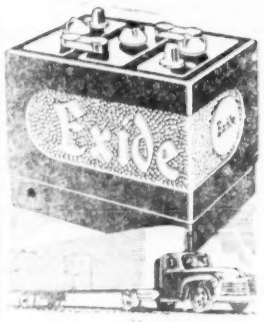

يمكنك أن تعتمد على بطاريات

اكساير

مجموعة كاملة وافية من الاحجام والاسعار لجميع وجوه الاستعمال

ابراهيم عبدالله الجفالي واخوانه بجدة

وكلاء الشركة الشرقية للبطاريات في المملكة العربية السعودية

بقية الصفحة الأولى

رحلة جلالة الملك الى المنطقة الجنوبية من المملكة

... وغادر الموكب الملكي الكريم المخيم الملكي بقرية العاجلية في تمام الساعة التاسعة والنصف بعد أن أدى صلاة الصبح جماعة وقصد الموكب الملكي الكريم قرية السليل فوصلها في تمام الساعة الثانية عشر الا ربع حيث استقبله أهالي السليل استقبالا حافلا بمظاهر الغبطة والسرور لهذا الظهور الكريم وما أن أهل حفظه الله ورعاه على أهالي السليل بطلعته المحبوبة حتى أخذ الأهالي يهتفون بحياة العاهل المفدى مختلطة أصواتهم بموسيقى السلام الملكي التي عزفته فرقة من جنود الحرس عندما ترجل جلالته من السيارة في طريقه حفظه الله ورعاه الى السرادق الذي أعد لاستقبال جلالته وبعد أن أخذ جلالته مكانه من صدر السرادق افتتح الحفل بتلاوة من آي الذكر الحكيم ثم تعاقب الخطباء فالقوا الكلمات الحماسية التي أفاضوا فيها بالعاهل العربي الكريم سعود الاول ايده الله من اياد بيضاء على ابناء الشعب السعودي الاوفياء وبعد ان انتهى الخطباء من القاء كلماتهم تفضل حفظه الله ورعاه فانتقل الى مائدة الشاي وبعد الانتهاء من ذلك غادر العاهل المفدى السليل قاصدا وادي الدواسر واخذت السيارة التي تقل جلالته تشق الرمال شقا ومن خلفها السيارات التي تقل أصحاب السمو الأمراء والمستشارين وبعض رؤساء الدواوين وأفراد الحاشية ولكن الرمال حالت دون أن تواصل السيارات سيرها فظل جلالته يتتبع الموقف ولما اطمأن الى ان جميع السيارات في طريقها قد تخطت هذه الرمال الكثيفة سار جلالته على بركة الله وكانت المسافة طويلة جداً فعدل حفظه الله عن مواصلة السير عندما وصل قرية نحره حرصاً من جلالته على راحة من بمعيته وفي قرية نحره تناول طعام الغداء في تمام الساعة التاسعة والنصف بعد صلاة العصر غادر الموكب الملكي الكريم قرية نحره قاصداً وادي الدواسر فوصل قرية الحاشيه قاعدة مقاطعة الدواسر في تمام الساعة الثانية عشر والنصف وبعد أن أدى جلالته صلاة المغرب بالمخيم الملكي تفضل حفظه الله فزار أمير الدواسر في داره وتناول طعام العشاء هناك وقد استقبل عند مدخل منزل الأمير استقبالا رائعاً وبعد أن تناول جلالته طعام العشاء والقهوة العربية غادر جلالته منزل الأمير وقصد حفظه الله ادارة اللاسلكي هناك حيث تفقد أعمال الادارة وأبدى ملاحظات قيمة وارشادات جليلة ثم غادر جلالته اللاسلكي وقصد المخيم الملكي وتولى حفظه الله تصريف شئون الدولة على الرغم من المشاق التي تكبدها جلالته أثناء النهار في سير جلالته من العجيلية الى وادي الدواسر حفظه الله جلالة العاهل المفدى وأعزه وأيده بنصره وتوفيقه ؟

من انجلترا

قدم من انجلترا في اواخر الاسبوع الماضي السيد محجوب احمد حسنين الذي يدرس الأقتصاد التجاري في جامعة شيفلد بانجلترا ويستعد السيد محجوب الآن للحصول في العام القادم على شهادة B . A . في الأقتصاد التجاري كما يعتزم لمواصلة دراسته للحصول على درجة M . A . فنرحب بقدومه ونتمنى له التوفيق والنجاح

معدل أنتاج الزيت اليومي

(من مكتب المعادن والشركات)

أن المقادير المبينة ادناه هي معدل أنتاج الزيت اليومي خلال المدة ١١ يونيو لغاية ٢٥ يونيو ١٩٥٤ / ١٨ شوال ١٣٧٣ :

٥٨٠٠٠	برميلا	الدمام
٢٥١٠٠٠	برميلا	العقيق
٦١٦٠٠٠	برميلا	الغوار
٢٦٠٠٠	برميلا	القطيف
٩٦١٠٠٠	برميلا	المجموع

ومعدل التسليمات اليومية عن طرق القيصومة خلال المدة نفسها هي ٣٣٤٠٠٠ برميلا الى التالاين

الدكتور امين تركستاني

علم الجمهور الكريم بانه قد نقل عيادته امام دار الايتام خلف مستشفى جياد في عيادة الدكتور فؤاد ابو غزاله سابقا ويرجو مراجعته بها

حركة البواخر

بميناء جدة

(من مدير خفر السواحل والموانى)

بتاريخ ٢٧ الجاري رست بالميناء السكونة السعودية المنشية قادمة من رابغ خالية وبتاريخ ٢٨ الجاري لم ترد بواخر وبتاريخ ٢٩ الجاري رست على الميناء الباخرة النبيل قادمة من سواكن وعليها ٥٥٠ حاجا ورست بالميناء السكونة الحجاز قادمة من السودان وعليها ٢٣٨٦ طرد بضاعة مختلفة .

وبتاريخ ٢٧ الجاري غادرت الميناء الباخرة البريطانية الملحق قاصدة السودان خالية .

زبدة الحديث

في فقه المواريث

اهدتنا مكتبة الثقافة بمكة كتاب تكملة زبدة الحديث في فقه المواريث وهو كتاب مختصر في علم الفرائض على مذهب الامام الشافعي رضي الله عنه وآخره رسالة خلاصة الزبدة في مسائل بيع العهدة كلاهما من تاليف العلامة السيد محمد بن سالم بن حفيظ التريمي من علماء حضرموت الافاضل وضعهما في اسلوب سهل فنلفت اليهما انظار طلاب العلم

فرصة للمطوفين

للايجار دار بمحلة سوق الليل في برحة مولد النبي تحتوي على مجلسين وباسفلها محلات بمحل مبرزة لاستقبال الحجاج حيث توقف السيارة امامها كما يوجد بها تلفون كل من يرغب استئجارها يراجع عوده النجار بسوق الليل

قوافل الحجاج الى المدينة

سافرت القافلة العاشرة من الحجاج الى المدينة يوم الجمعة ١/١١/٧٣ وعددها ٢٩٩ وبهذا يكون مجموع الزائرين ١٠٧٥٢ حاجا .

اجتماعات

* قدم من المدينة بعد انتهاء زيارته فضيلة السيد علوي مالكي المدرس بالمسجد الحرام فنرحب بقدوم فضيلته أجمل ترحيب .

(من المشرف على الحج والاذاعة)

وصلت الباخرة برنيو يوم الجمعة ١ القعدة ٧٣ من أندونيسيا وعليها ١٢٩٢ حاجا ووصلت الباخرة مظفري من بومباي وعليها ١٤٤٨ حاجا كما وصلت الباخرة الحق يوم ٢٧/١٠/٧٣ من السودان وعليها ٣٤٠ حاجا ووصلت يوم ٢٩ / ١٠ / ٧٣ الباخرة النبيل من السودان وعليها ٥٠٠ حاجا ووصلت يوم ٣٠/١٠/٧٣ الباخرة الحق من السودان عليها ٣٤٠ حاجا والباخرة الطائف من السويس وعليها ١٨٩ وبهذا يكون مجموع القادمين بحراً ٢٨٠٨٦ وقدم جواً ١٧٠ فيكون مجموع القادمين جواً ١١٥٢ وبراً ٣٤ فمجموع القادمين براً ٣٦٢ الجميع ٢٩٦٠٠ حاجا .

شركة عبد العزيز كعكي للسيارات

تهدي جمعية الاسعاف

سيارة استديبكر صغيرة

(جاءنا من مدير جمعية الاسعاف ما يلي)

تفضلت شركة عبد العزيز كعكي للسيارات بأهداء جمعية الأسعاف الخيري سيارة صغيرة جديدة استديبكر ٥٣ مساعدة للجمعية في أداء مهمتها الانسانية ومساهمة من الشركة في هذا المشروع الحيوي النبيل.

ولقد ضربت الشركة بتبرعها هذا احسن مثل لتقدير الخدمة الأنسانية وتعضيد المشاريع الخيرية .

وان الجمعية اذ تعلن على صفحات الجرائد شكرها وتقديرها لهذه الشركة الكريمة ترجو ان تكون خير أسوة للتعاون على البر والتقوى والسبق لفعل الخير راجية أن يعوضها الله خيرا مما أنفقت اضعاف كثيرة وأن يكلل أعمالها بالتقدم والنجاح المستمر كما تكرر الجمعية وافر شكرها لرئاسة الشركة ومديرها والقائمين عليها سائلة المولى الكريم أن يوفقهم على الدوام لفعل الخير وأن يكثر الله من أمثالهم المحسنين .

شكر

الى الدكتور البارع سعد الطوخي اخصائي العيون أقدم أصدق شكري واجل امتناني لما بذله من جهد وعناية في معالجة ابني وفاء التي أصيبت بجرح في جفنها من جراء لعبها بالمروحة واسال الله ان يوفقه لخدمة المواطنين في ظل العاهل المفدى

يوسف مندي

من مديرية الامن العام الى التركستانيين

تعلن مديرية الامن العام لكافة التركستانيين المقيمين في أراضي المملكة العربية السعودية بأن عليهم أن يراجعوا مكاتب الاقامة في البلدان التي يقيمون فيها للحصول على تأشيرات الاقامة الى نهاية هذا العام وتخطر من يتخلف منهم عن ذلك بتطبيق النظام بحقه

الى اخواني المطوفين

بحلول الموسم أرجو من حضرات أخواني المطوفين اعلامنا عن محل سكناهم والى افراد بنات المطوفين اعلامنا عن وكلائهم القائمين بعمل الطوافة منهم ومحل سكناهم لايصال حجاجهم اليهم حفظاً على راحة الوافدين الكرام من تسكعهم في الشوارع ومن ضربات الشمس والحر .

نقيب المطوفين بمكة

محمد سويت

شكر تعزية

آل صديق جان وحسن قاضي واصهارهم يشكرون كل من واساهم في فقيدهم الشيخ عمر جان تغمده الله بالرحمة والغفران سواء بالحضور أو برقيا أو كتابياً ولا أراهم مكروها .

تعادل

الهلال والاتحاد الرياضي

* تأخر اللعب عن موعده ١٥ دقيقه ..
* وظل البحث عن شاهدي الخط ١٠ دقائق اخرى ..
* اشتراك ٢ في الدفاع وواحد في الهجوم من لاعبي الاتحاد المتنازين فقط .
* كان هجوم الهلال أوفر نشاطاً .. واحسن انسجاماً .
* ولولا دفاع الاتحاديين لنالوا اصابات أكثر .
* أخرج الحكم شفق من الهلال واسماعيل حامد في بداية الشوط الثاني لخشونتهما

وعلى العموم . فان المباراة لم تحمل طابع القوة ، والبراعة ، والحماس - بل كان اللعب فاترا لفقدان العناصر المفروض فيها التفاهم والتركز وحسن الأداء عدا الأصابة الأولى التي سجلها الحجازي . لصالح الهلال لأن الكرة جاءته عالية من جناحه الأيمن وارتطمت بحربي وتهيأت للتسجيل أثر ربكة الحارس الذي لم يتيقظ لها.

أما أصابة التعادل للاتحاد والتي سددها العدني كانت الكرة في غير متناوله لأن ظهير الهلال الأول تعثر في ابعادها فاغتنم الفرصة السانحة في بداية الشوط الثاني

وتهاون الفريقان بل سيطرت عليهما عوامل الضعف والتخاذل والارهاق فكان أن سار اللعب سيرا متعثرا.

ولولا خشونة الفلسطيني في خطر الهدف الاول لما احتسبت ضربة البلاني التي فازبها الاتحاد من بين ضربة عبدالفتاح العاتية حيث كانت الاصابة الثانية والاخيرة

وبضربة عالية غير مقصودة من خط السنتر سجل الفلسطيني أصابة التعادل لصالح الهلال وأنتهى اللعب كابدأ متأخرا وانصرف الجمهور ساكتاً هادئاً (ح ق)

تحذير

الى جميع متعهدي الصحف والمجلات بالمملكة العربية السعودية

يوجد بمصر شخص سوداني ينتحل لنفسه عدة عناوين فقد انتحل لنفسه أولا الشركة السودانية للتجارة والصحافة وعند ما اشتهر سوء معاملته غير عنوانه بشركة التوزيع العمومية وعندما تكرر افلاسه غير عنوانه الآن باسم شركة الشرق للنشر والتوزيع ليحاول الاستيلاء من جديد على مبالغ جديدة .

وكل هذه الأسماء اسم لمسمى واحد . . ومكتبة الثقافة وقد علمت بوقوع كثير من المواطنين في حبائل هذا الشخص يسرها أن تعلن هذا التحذير للعموم وتلفت أنظار الراغبين في استيراد الصحف والمجلات الى أن في مصر شركات مصرية معروفة محترمة للكفالة مستعدة لاعطاء عناوينها لكل من يرغب .

أما الطرق الملتوية التي يستعملها هذا الشخص فهي المغالطة في الحسابات والغش في الفواتير وأخيرا الاستيلاء على أكبر مبلغ ثم لزوم الصمت واختراع اسم جديد .

لحذار من الوقوع في حبائل أمثال هذا .

للايجار

الدور الخمسة الكائنة بجدة بحارة الشام مطلة على اربع شوارع رئيسية وتطل على البحر الشهيرة سابقاً بسكنى بيت فرانسة وهندربول وبيت هنكي الواسعة المنافع والقراشات والمزود بعضها بالكهرباء .

المراجعة - بجدة - اسحاق نواب سوق الحراج بمكة اسماعيل جمال حريري - قاعة الشفاء .

السير المشبوك

لمراوح جميع انواع السيارات والدينموات

ماك إيف بيكب جيب لوري صغيرة وغيرها ...

مقاسات مختلفة - أسعار مغرية

الوكلاء للمملكة السعودية

بسام محمد البسام وشركاه - مكة - شارع الغزه

محلات موسى على لنقا

يسرها بأن تقدم لاصحاب السيارات والورش الفنية . بويات للسيارات من أشهر مصانع الدنمارك ذات ألوان جذابة . زيوت مكائن . زيوت فرامل . تينر . شحوم . ألواح صنفرة . جلود تمسيح .

اسعارنا جداً مغرية

مكة - شارع القشاشية وشارع عون

جدة - باب مكة

أسعار العملة

	قرش	ريال
الجنيه السعودي	٤	
الجنيه الافرنسي	١١	٣٦
الجنيه المصري	٢٠	٩
الجنيه الاسترليني	٨	١
الدينار العراقي	٥	١٠
مائة الروبية الباكستانية	٥	٧
مائة الروبية الهندية	١٦	٧٦
الدولار الاميركي	١٦	٣
الدينار الاردني	١٦	٩
الليرة السورية	٣	١
الليرة اللبنانية	٤	١

أصبح الأستاذ توفيق الحكيم منذ أيام قليلة فقط عضواً في المجمع اللغوي ، وكانت هذه مفاجأة للصحافة ، والصحفيين ، فأخذوا يستجوبون توفيق ، ويدورون حوله ، ويأخذون له الصور .

وكان الخبر في الحقيقة مفاجأة ومفاجأة للجمهور من القراء ، الذين يقرأون لتوفيق ، مسرحياته وقصصه ، ومقالاته القصيرة

شخصيات أدبية

توفيق الحكيم ...

ومفاجأة أشد وقعا ـ أن يتحرك ضمير المجمع اللغوي ـ الحجري الصلد ويضم هذه الجوهرة اللامعة في أدبنا العربي الحديث ، إلى تاجه المزين ببعض الجواهر الغير اللامعة .

لم يعتمد توفيق الحكيم ، في كتابة مؤلفاته ، على جلجلة الألفاظ ، ولا اختيارها ، ولكنه كان يكتب كل مؤلفاته بأسلوب شديد الدقة ـ شديد الجاذبية ، بل والغريب جداً أنه كتب جزءاً من مسرحياته باللغة المصرية الدارجة

وأعتقد ان هذا هو سر الغرابة .. فلم يكن توفيق الحكيم يوماً من الأيام ليهتم بمعاجم اللغة ، ولا بمخلفات سيبويه ـ ولكنه كان يهتم دائماً بالمسرحية نفسها وفكرتها ، ثم ينهمك في كتابتها ، بأسلوبه الذهبي الذي لا يضاهيه فيه أحد من زملائه الأدباء الكبار

ويقرأ القارىء كتابا لتوفيق الحكيم ، فإذا به يقرأ الحرف ، والكلمة والسطر ، والصفحة ، وهو يود بكل جوارحه أن يقفز الى الكلمة التي تليها ، والسطر

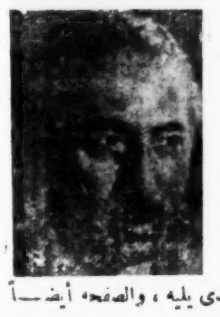

الذي يليه ، والصفحة أيضاً ، ولكنه يعود فيترفق بالكلمة والسطر والصفحة خوفاً من أن تنتهي اللذة .

وهو ينتهي من الكتاب فيشعر بشعور يملأه فرحا لانهائية وبتعاسة في نفس الوقت لأنه انتهى منه .

وهذا أغرب شعور يشعر به قارىء نحو أديب ، وسره الموهبة الفذة التي منحها الله لتوفيق ، فهو فنان بكل ما في هذه الكلمة من معنى ، يخلق من هذه الألفاظ جسداً تاماً لمسرحية أو قصة ـ وكلنا يملك هذه الألفاظ ـ ولكن ليس هناك من يستطيع أن ينفخ فيها روحاً ، كما ينفخ فيها توفيق ، فيجعل منها جسماً ملآناً روحاً ، وعاطفة ، وشاعرية .

هذه (عودة الروح) . ليس هناك من قرأها مرة ولم يعد إلى قراءتها مرة ، ومرة ـ إنها جزء من حياة توفيق ، روى لنا فيها كيف نشأ ، في الأرياف وسافر إلى القاهرة ، ليدرس دراسته الثانوية ، وهو يقص لنا فيها حبه الأول ، « لسنية » حبه العذري الذي لم تقدره حق قدره .

وتمر السنون لنرى كتاباً آخر هو « مذكرات نائب في الأرياف » انه أيضاً فصل آخر من حياة توفيق ، نعرف منه أنه انتهى من دراسته الجامعية ، بكلية الحقوق وأصبح نائباً في إحدى قرى مصر .

وأحب والده وأرسله إلى فرنسا لدراسة الحقوق تمهيداً للدكتوراه وذهب توفيق إلى باريس ، ولكنه بدلا من أن يذهب إلى السوربون أخذ يذهب إلى المسارح ..

وطارت الدكتوراه من يده ؛ ولكن لم تطر من يده المسرحيات وعاد ليكتب المسرحية تلو المسرحية والقصة تلو القصة ، والمقال إثر المقال دون أن يفشل شيء منها على الاطلاق .

وكتب « أهل الكهف » في تمثيلية رائعة جداً ـ وهي القصة التي روتها الكتب الدينية ، وأعجب بها الدكتور طه حسين ، فانتقدها نقداً هو مزيج من الاعجاب والارشاد .

ونتيجة لهذا النقد ؛ نفذت جميع نسخ الطبعة الأولى ، وطبع الكتاب مرات ، وقفز إسم توفيق إلى القمة .

واهتم توفيق بمشاكل المجتمع فنزع نزعة جديدة ، ولم يعمد إلى التقليد فكتب هذه المشكلات في تمثيليات غاية في الروعة ، منها ما كتب باللغة العربية ومنها ما كتب باللغة الدارجة . والنوع الأخير أشد جمالا . وأقرب إلى التصوير الدقيق للحياة الاجتماعية ـ وأقرب بالتالي إلى الأدب الصحيح .. أما النوع الأول ، فهو سلس جيد ، يمتاز بجاذبية قوية ، وجمال لفظي مبدع ويشعر القارىء عند قراءة حواره كأنها لم تكتب الا باللغة الدارجة ، وهذه ميزة خاصة يمتاز بها توفيق الحكيم عن زملائه الكتاب ، الذين حاولوا الكثير للوصول إلى هذه الدرجة ، فلم يجيدوها كما أجادها الأستاذ توفيق .

وأخيراً أصبح الأديب الذي لا يعرف إسم (المجمع اللغوي) عضوا فيه ووقف يقول (سأحاول أن أثور كما ثار عزيز فهمي ، وأظنكم تشكون ، وتقولون أبشر بطول سلامة يا مجمع)

ووقف الدكتور طه حسين يداعب توفيق ، ويشرحه بمبضعه كما قال ، حق قال (ولست أدري أيتشرف المجمع بتوفيق الحكيم أم أن توفيق الحكيم هو الذي يتشرف ؛ ولكن أعود فأقول بأن توفيق هو الذي تشرف ؛ بدليل أنا تركناه عند الباب سنتين متتاليين ينتظر ، ثم تركناه يدخل)

وأعتقد أن الدكتور طه قد قسى بعض الشيء على هذا الأديب العظيم ، فالحقيقة أن المجمع هو الذي تشرف ؛ إذ يضيف إلى قائمته أعظم كاتب مسرحية منذ أن كان الأدب العربي .

ولابد أن يذكر الأستاذ توفيق كباعث أول لأدب المسرحية ، وسيذكر توفيق بالتأكيد ، إذا ذكرت القصة الناجحة الطويلة وسيذكر توفيق أيضاً ، إذا ذكرت الأقصوصة ، وسيذكر إذا ذكر الأسلوب الذهبي السلس (السهل الممتنع) ؟

علوي الحضاد

مطلوب موظفين

يعلن مكتب المشاريع العمرانية بوزارة المالية بجدة انه توجد الوظائف الموضحة ادناه لدى شركة كوفنكو . فعلى كل من يانس في نفسه الكفاءة من السعوديين ولديه المام باللغة الانكليزية عليه ان يراجع المكتب المذكور لاختياره وتعيينه اذا ثبتت كفاءته . في خلال مدة نصف شهر تبدأ من تاريخ ١٣٧٣/١٠/٢٥ وتنتهي بتاريخ ١٣٧٣/١١/١٠

محاسب مستودعات	٦٠٠ ريال
محاسب	« ٦٠٠
ميكانيكي	« ٥٠٠
مهندس فني	« ١٥٠٠

ATE
ثلاجات اتي
فخر الصناعات الالمانية
تجدوها لدى متعهدي فيلبس بمكة والطائف

فقد استمارة

بما أنه قد فقدت مني استمارة السيارة البوك موديل ٤٩ العائد لي ونمرتها ٣٩٩٦ لذا فاني ارغب ممن يعثر عليها ايصالها الى دكان ابو الحسن بشاوري بباب السلام وله جائزة مبلغ عشرة ريالات .

احمد بن عبد الله بافياض

المحكمة الشرعية بجدة

١ ـ تعلن المحكمة الشرعية بجدة بأن عبد الله ابن درويش كمال أنهى بطلب حجة استحكام لما نشأه على الارض الكائنة بالمنطقة الشمالية بجدة المملوكة بموجب صك صادر من كاتب عدل جدة رقم /٥٨٣/٩/٧/٧٢ حوش من البلدة وبداخله ثلاث محلات مشتملة على مساكن شرعية بما فيها بحدودها ذلك شرقا الشارع النافذ الفاصل بينها وبين القطعة ذات الرقم ٢٧ وغربا الارض الحكومية وشمالا الشارع الفاصل بينها وبين قطع الارض ذات الرقم ١٨ ، ١٩ ، ٢٠ وجنوبا الشارع الفاصل بينها وبين القطعتين الارض ذات الرقم ١٣ ، ١٤ فكل من له معارضة يتقدم بها خلال شهر من تاريخ نشره .

٢ ـ أنهت مريم بنت عبد الله حبولي بأنه من الجاري في ملك مورثها محمد حسن حزوقة واحد وعشرين قيراطا وخمسة اسداس قيراط شائعة في كامل الدار الكائنة بجدة بمحلة المظلوم المحدود شرقا وشمالا وجنوبا بالسكك النافذة وبها باب من جهة الشرق وغربا الدار الخربة المشتركة الآتي تحديدها ادناه وثمانية قراريط شائعة في كامل الدار الخربة الملاصقة للدار المحدودة المذكورة اعلاه من جهة الغرب المحدودة شاما ويمنا وغربا بالسكة النافذة وبها باب من جهة الغرب وشرقا الدار المحدودة اعلاه الى ان توفي محمد المذكور وانتقلت ملكية ذلك لورثته الشرعيين الخاص ارثه فيهم وهم زوجته المسماة مريم وبناته وهن مدالله وخديجة وفاطمة واخته خديجة بنت حسن حزوقة وطلبت اعطاءها حجة استحكام لحصتها الارثية فكل من له معارضة يتقدم بها خلال شهر من تاريخ نشره .

المحكمة الشرعية بمكة

تعلن للعموم ان علي بن حسن شهاوي تقدم اليها بطلبه اثبات تملكه الكامل الدار ارضا وبناء الكائنة بجبل سوبدان من محلة سوق الليل المشتملة على حوش ودهليز ومقعد بمنافعة الشرعية وعلات علوية غير مسقفة المحدودة شرقا بدار موسى فقاص وغربا السكة النافذة وبها باب وشاما السكة النافذة وبها باب ويمنا ورثة حسن شهاوي وتمام الحد صالح جلال الشهير بصالح كركولو وطلب حجة استحكام بذلك فكل من له معارضة في المحدود المذكور فلتقدم الى المحكمة في مدة شهر من تاريخ نشره واذا مضى الشهر ولم يعارض احد في ذلك يجري اللازم ولاعلام العموم جرى نشره

اعلان للجمهور الكريم

يوجد لدى محمد ميمني بالصفا ، كنب قطيفة ساده من الصنف الممتاز كل طقم مكون من « كنبتين » واربعة « فوتيه » وثلاث « طربيزات » وسرير خشب « ارو » من الصنف الممتاز عرض ١٦ سم ويتبع كل سرير شماعة وكمودينو وكل من له رغبة فعليه بمراجعتنا لأن الكمية محدودة .

ليس في الامكان ابدع مما كان

كيف يمكنك المحافظة على سلامة سيارتك وصيانة مكائنك وكيف تضمن على عمل متقن متواصل بدون خلل او تعطل .

ان الزيت الجيد يكفل لك هذا والزيت الجيد يعمل عمل الغذاء الجيد والزيت المغشوش يعمل عمل الغذاء المغشوش ولكي تحصل على اجود انواع الزيوت وادهش الزيوت عملا ومفعولا فكن حريصا على ان تملأ سيارتك ومكينتك بزيوت ذات الجالون الأخضر .

برويت الشهيرة

التي نالت رضاء جميع بلاد العالم لما تمتاز به من نقاوة وصفاء ومفعول مضمون مائة في المائة لمسافة ٢٥٠٠ ميل لا يتغير مادته أو لونه انه بحق اجود زيوت المحركات في العالم اسألوا عنها تجدوها بجميع اصنافها لدى الوكيل الوحيد بالمملكة العربية السعودية

حسين حمادي

جدة ـ مكة ـ الرياض ـ الخبر

ثلاجات هورتون

تذكروا يوم ظمئكم ويوم اقامتكم كم انفقتم على الثلاجات القزاز وذهب انفاقكم هباء ، بادروا باقتناء ثلاجات هورتون (HORTON) الغيرة بلة للكسر او التلف يكفيها بنصف ـ ريال ثلج على تنكة ماء لمدة .

٢٤ ساعة

هذه الثلاجات تصلح المكاتب وبيوت العوائل ومحلات العمال هذه الثلاجات في متناول يدكم بأقيام معتدلة جداً .

اشتروها من محلات عبد اللطيف جميل

بجدة ـ مكة ـ الرياض

ومحلا حمد السليمان وعبدالله العلي البسام

بالدمام

يشير البنان
إلى أفضل الأبنان
فتحة الأفكار محل الى
باغفار
لماذا؟؟
لان خبرتنا الطويلة مكنتنا من
استيراد أجود أصناف
الأبنان
الهرري ـ الحبشي
اليمني ـ الأمريكي
البرازيلي ـ الجاوي
اليمامي ...
باغفار ABF
باغفار ABF
وارد أحمد ابو بكر باغفار واولاده
بجده ـ الحجاز

حمامات شانكس
Shanks

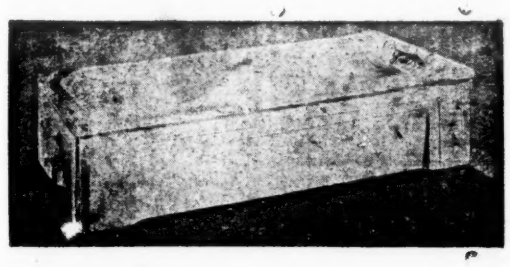

تستعملها معظم القصور الملكية

توجد من جميع المقاسات
دي لوكس وممتازة

تطلب مع جميع الأدوات الصحية الأخرى

من الوكلاء الوحيدين في المملكة العربية السعودية

ابراهيم عبد الله الجفالي واخوانه

مكة ـ جدة ـ الطائف

دنيا الطلبة

مكتب الصدر

حاجة العقل الى المطالعة كحاجة الجسم الى الطعام .. كلاهما يحتاج الى تغذية مستمرة .

تصدر يوم الاحد من كل اسبوع

الطلبة يكتبون

في النقد

تعقيب

تساءل أخ فاضل عن نصيب « الناشئة » من الانتاج الأدبي وذلك في ثنايا كلمة «خواطر وآراء من الصفوف الخلفية » المنشورة بالعدد ١٥٧١ من صحيفتنا الحبيبة وهو محق في تساؤله وهذا ان دل على شيء فانما يدل على مبلغ حرصه على مصلحتهم وادراكه الصحيح بالدور الذي لابد لهم من ادائه والقيام به في ارساء قواعد الأدب المرجو الذي لم تتضح بعد عوالمه وأهدافه .

ان هذا التقاعس والصدوف من جانب « الناشئة » عن تقديم شيء من انتاجهم واظهار صور من رواثعهم وثمار أفكارهم لم يكن له سبب سوى افتقارهم الى الموجه الذي يأخذ بأيديهم والى المرشد الذي يبصرهم بما يجب عليهم أن يعملوه وليس هو لعقم في أفكارهم أو نضوب في معين معرفتهم كلا فان لدى «الناشئة» كمايات مدفونة ومواهب مطمورة تنتظر اليد التي تمتد اليها لتزيل عنها غبار النسيان والاهمال فتبرزها في حلة قشيبة زاهية وتجلوها في صوره مشرقة خلابة عندما تجد هذه اليد نستطيع بعدها أن نبدأ عهداً جديداً وحياة هانئة سعيدة يظلنا أدب ينبع من صميم مجتمعنا ويصور آمالنا وآلامنا ويترجم عن مشاعرنا واحساساتنا ترجمة صادقة باجلى بيان وأنصع برهان .

جالت هذه الخواطر والافكار بمخيلتي عقب قراءتي كلمة الأخ فآثرت تسجيلها لأعبر عن رأيي .. ان كان لي حق ابداء الرأي ـ وله مني جزيل الشكر على هذه الفرصة التي أتاحها لي وعلى اهتمامه الكريم بـ « الطليعة » الواعية .

هاشم علي جمي
الطالب بالمعهد العلمي السعودي

شباب اليوم
رجال الغد

إخواني معشر الطلاب اننا في سن مبتهج وفي مرحلة تتركز الأنظار اليها أمامنا فقد حصرتها المعالم فينا ووطن يجب أن نخدمه في سبيل الاخلاص لايكون هذا كله الا اذا أغتنمنا الفرصة السعيدة وعملنا فيها بكل جد وكافحنا في الحياة ودمرنا الجهل من حوانينا فهلموا معشر الطلاب الى حل هذه العقد وتحقيق أمل بلادنا لنكون رجال الغد كما قال الشاعر .

أنتم متعتم بالسؤدد
ياشباب اليوم أشياخ الغد
ونكون متمتعين بالسؤدد
المجيد لدينا القلم المريد والعلم المزيد
ونحب التطلع الى كل جديد .

الطالب عبدالكريم نيازي
مدرسة الفلاح

طلاب عرفتهم

ابراهيم العمار

عرفته طالباً من طلاب الرحمانية الثانوية الممتازين بلغ من العمر ٢٠ سنه نال شهادة الكفاءة من المدرسة الرحمانية الثانوية هذا العام هوايته القراءة خصوصا كتب الدكتور طه حسين والعقاد كما يهوى قراءة بعض القصص لكبار الكتاب .

أدى امتحان شهادة الكفاءة في هذا العام بمكة المكرمة وكان من أوائل الناجحين لذلك استحق التقدير والاعجاب .

عبد الكريم اسماعيل جمال
الرحمانية الثانوية

من الطلبة واليهم

سعدين عبدالرحمن بن كوبين . عبدالعزيز ووحيد الصحابي . حسين فادن وزملاؤه . علي محمد الصبان . أسامة عبد الرحمن . سعد داغستاني . ابراهيم قباني أبو بكر عمر العمودي .

ـ ردودكم عن مسابقة العدد الأسبق صحيحة ، وقد نشرنا الحل في العدد الماضي .

طالب فلاحي ـ مكة

ـ السؤال الذي بعثت به بعنوان (هل العلم افاد الانسانية أم لا ؟) لايمكن الجواب عليه بنعم أو لا ، وقد وجهناه لبعض أدباء الشباب البارزين ليدلي كل منهم بوجهة نظره نحو السؤال ومتى وردتنا اجاباتهم سننشرها تباعا .

علي محمد صالح نصيف . محمد اسماعيل جوهرجي هاشم علي جمي .

قصائدكم التي بعثتم بها للصفحة فيها روح الشعر ومعانيه الجيلة وحبذا لو داومتم على قراءة الشعر الجيد اذن لنضجت فيكم الموهبة واستقامت اكم عناصر الشعر الجيد .

عبدالعزيز حلواني ـ مكة

قرأنا في قصيدتك (الآلة الجديدة) أو الأبيض والأسود شعراً عذباً رصينا أعجبنا به وبناظمه كثيراً وقد توقفنا عن نشرها لأنك لم تنسبها لقائلها .

عثمان محمد مليباري ـ المعهد

مقالك (اصلاح المجتمع) مقال اجتماعي جيد لم يؤخرنا عن نشره الا أنه جاء في ثلاث صفحات كبار ! ونحب أن نكرر هنا ماقلناه مراراً من أن هذه الصفحة تلتزم (الايجاز) لضيق نطاقها وسنهمل كل مقالة لا يراعى فيها هذا الشرط ليصبح المجال أمام اكبر عدد من مقالات زملائك الطلبة .

حول مسابقة العدد الماضي

(١) كاظم جواد ـ العراق
(٢) سراج خراز ـ هذه المملكة
(٣) بشارة الخوري ـ لبنان
(٤) ابراهيم العريش ـ البحرين
(٥) محمد الاسمر ـ مصر

الفائزون

حسن عادي . طاهر محمد خوجه احمد معتوق خراز .

للتسلية

مسابقة الأسماء

(جاءتنا هذه المسابقة من الطالب بالمدرسة الصناعية محمد جميل لمون)

الكلمات التالية اوصاف يقابلها اسماء تبدأ كلها بحرف (ب) فمثلا كلمة (فاكهة) يقابلها (برتقال) وهكذا . فهل تستطيع ان تجد اسماً مناسباً للكلمات الباقية ؟

١ ـ فاكهة ٢ ـ طائر ٣ ـ مؤلف ٤ ـ قائد ٥ ـ موسيقار ٦ ـ سياسي ٧ ـ نهر ـ ٨ ـ مدينة .

قصة

الطفيلي والشعراء

نظر طفيلي الى قوم ذاهبين فلم يشك في أنهم مدعوون الى وليمة فقام وتبعهم فاذا هم شعراء قد قصدوا السلطان بمدائح لهم فلما أنشد كل امرئ منهم شعره وأخذ جائزته فلم يبق الا الطفيلي وهو جالس ساكت فقال السلطان أنشد شعرك فقال الطفيلي لست بشاعر وانما أنا من الغاوين الذين قال الله تعالى في حقهم والشعراء يتبعهم الغاوون فضحك السلطان وأمر له بجائزة الشعراء .

عبدالله سعيد باريان
بالمدرسة السعودية بجدة

الى هواة جمع الطوابع !

وردت المهندس محسن بهجت جلال بسوق الليل مجموعات كاملة ثمينة من الطوابع المختلفة قديمة وحديثة مما صدرت في مختلف المناسبات التاريخية سارعوا لحجز طلباتكم لتكملوا مجموعاتكم

سؤال ؟ وجواب !!

س ـ حبذا لو حققت وزارة المعارف نقل المدارس أو على الأقل الكليات والمدارس الثانوية الى احدى ضواحي العاصمة ليتفرغوا للدراسة في جو ممتع .

فهل هناك عقبات تسبب تأجيلها ؟

الطالب أحمد عمر صيرفي

جـ ـ لاينكر احد الفوائد التي يجنيها الطلبة من التعلم في الهواء الطلق ، فهم يستفيدون علما وصحة لأن النشاط العقلي والجسمي للطالب في الضواحي اكثر منه داخل المدن .

وموضوع نقل المدارس الى أبنية حديثة خارج البلدة فكرة قديمة لدى وزارة المعارف ولم تكن ثمة عقبة في سبيل تحقيقها سوى عدم وجود البنايات الملائمة ، وعدم توفر المال لانشائها . أما الآن وقد ولى زمام المعارف شاب تقدمي همام هو سمو وزير المعارف الأمير فهد وقد جمعت له السلطة والنفوذ فان الأمل ليتجدد في النفوس بان يكون من ضمن مشروعاته التعليمية الضخمة تحقيق هذه الفكرة النيرة .

رسالة المدينة

حفلة ادبية

جاءنا من الطالب حسن مشرف مايلي)

أقام طلاب ندوة سندباد الأدبية حفلة شاي كبرى ليلة الجمعة الموافق ٧٣/١٠/٢٣ حضرها صاحب المعالي وكيل أمير المدينة المنورة والشخصيات البارزة من رؤساء موظفي الدوائر هنا وكانت حفلة شيقة مثلت فيها تمثيلية (امرؤ القيس) كما القيت كلمات الافتتاح والختام من بعض طلابها وقوبلت باستحسان الحاضرين .

ردود قصيرة

محمد صالح باخطمه ـ الطائف

من حقك أن تعقب ، ومن حقنا أن نطالبك بالايجاز ..

سامي خليفة ـ الرياض

نشكرك على شعورك ونقدر لك تفكيرك الواعي السليم ..

محمد عبدالله الفلاج ـ عنيزة

نشكر لك مع حظنك القيمة التي تدل على حسن ذوقك وسعة اطلاعك وقد أشرنا الى قصيدة « وطني » في عدد سابق .

كلمات تزيدك قوة في اللغة الانجليزية

قمت في طلوع الشمس
I got up at sun rise
أنا قلت له ذلك في وجهه
I told him so to his face
الأثمان في الارتفاع
Prices are on the rise
انا قابلته في السوق
I met him at the market
هو تكلم في الموضوع
He spoke on the subject
انا رأيته في المنزل
I saw him in the house

اختيار الطالب ـ يوسف سلامه

مناقصة أصلاح مجاري بمطار الظهران

تعلن وزارة الدفاع والطيران لعموم المقاولين المسجلين رسمياً والموجودين بمقاطعة الظهران أنه معروض في المناقصة العامة أصلاح المجاري العامة المرتبطة بالحمامات والمرحيظ المخصصة لاستعمال الجنود في مطار الظهران بموجب المواصفات والشروط الموضوعة للاعمال والموجودة في مديرية مطار الظهران فعلى كل من يرغب من المقاولين الأشتراك في مناقصة عمل هذه الأصلاحات مراجعة المديرية المذكورة للأطلاع على المواصفات والشروط وتقديم العطاء الأخير ضمن ظرف مختوم بالشمع الأحمر بعنوان مدير مطار الظهران في خلال مدة عشرة أيام تبدأ من ٧٣/١/٥ وتنتهي بتاريخ ٧٣/١١/٥

(الراديو الضاحك)

بسعر ١٠٠ ريال

هو جهاز فيلبس الشعبي الذي يتحدى الجميع في قوة صوته وجمال شكله

موجود بجميع محلات فيلبس

يعجب كل كيف ..

شاي فقيه

ذو النكهة الطيبة والطعم اللذيذ

أرقى أنواع شاي سيلان

استيراد ع . م . فقيه واولاده

لاتهمل عينك

فان كيه بسيطة يومياً من غسول فالبتو VALOPTO تضمن لعينك الوقاية والعلاج من الرمد والتحمية والالتهابات وكافة امراض العين

غسول العين (فالبتو) للدكتور داي ملك بلندن

يباع بكافة الصيدليات ومخازن الادوية

بسعر ريال ونصف الزجاجة ويطلب من وكيله

حسين بكري قزاز باب الزيادة بمكة . شارع الامير فيصل بالطائف

بشرى سارة للجمهور

الى جميع المهندسين والمقاولين والى جميع اصحاب الانشاء والتعمير

أماكن كفاءة مهارة ونقدان في العمل

كل هذا بأسعار مغرية ومتهاودة

بعد التوكل على الله وبعد ان بذلنا أضخم الجهود من أجل تحقيق هذا المشروع نعلن الى جميع الزبائن الكرام أنه قد تم افتتاح

ورشة الجزيرة للصناعات الحديدية

جدة بكيلو واحد

هذه الورشة مستعدة للاعمال الصناعية كالابواب والشبابيك الحديدية المزخرفة ، أبواب سحاب أبواب كرنال شبابيك ريتال واخيراً جميع لوازم الانشاء والعمران والورشة ترحب بطلبكم شرفونا تجدوا ما يسركم التجربة اكبر برهان

لصاحبها : حسين حمادي

معروض بيع مفروشات واثاث واواني

تعلن وزارة المالية للجمهور العام بانه ابتداء من يوم السبت الموافق ٢ القعدة ١٣٧٣ يبدع المزاد العلني مفروشات واثاث وأواني في كل من ادارتي شئون الرياض بمكة وجدة وماليه الطائف فعلى من له رغبة في المزايدة الحضور في الميعاد المحدد

يسر الخطوط الجوية اللبنانية

ان تعلن عن تسيير طائراتها الحديثة من طراز سكاي ستر السفر رأساً من جدة لبيروت

زيادة في اسرعه دون اضافه بالاسعار

الوكلاء العموميون

حسين العويني وشركاه جده

مقاطعة شركات يهودية ...

تعلن وزارة الاقتصاد انه قد صدر قرار مجلس الوزراء رقم ٢٧ بتاريخ ١٣٧٣/٨/٣ المبلغ بخطاب سمو نائب رئيس مجلس الوزراء رقم ١٧٣٠ في ١٣٧٣/١٠/١٢ بمقاطعة الشركات الآتية أسماؤها :ـ

١ ـ شركة (ماك انترناشيونال موتور تراك كمبني انكورلورلتين
MACK INTERNATIONAL MOTOR TRUCK CORP
التي تنتج سيارات (ماك)
٢ ـ شركة (ايزي واشينق ماشن) لانتاج آلات الغسيل الكهربائية
EASYWASHING MACHINE CO. SYFACUS I N.Y.
٣ ـ شركة (واترمان) لانتاج الحبر واقلام الحبر
WATERMAN
٤ ـ شركة (جنرال تاير كمبني) لانتاج الاطارات
GENERAL TIRE COMPANY
٥ ـ الشركة الامريكية لانتاج الاحذية (جنرل شوكمبني)
٦ ـ الشركة الصهيونية للنقل البحري (وورمس)
WORMS CO
٧ ـ شركة الملاحة الفرنسية (كونتوار جنرال دوترانسبورت)
CONPTOIR GENERAL DES TRANSPORTS
٨ ـ شركة (كونستركشن ايجريجيت) (شيكاغو)
THE CONSTRUCTION AGGREGATES CORP. CHICAGO